Finanziato dall'Unione europea
NextGenerationEU

Ministero dell'Ambiente e della Sicurezza Energetica

# REGIONE LAZIO

# COMUNE DI PONZA
Provincia di Latina

*PROGRAMMA ISOLE VERDI*
*INTERVENTO I: Rifiuti urbani*
*TIPOLOGIA I.A: Isola ecologica e/o centro di preparazione per il riutilizzo*

*PROGETTO CENTRO DI RACCOLTA RIFIUTI IN LOCALITA' "MONTE PAGLIARO"*

## PROGETTO DI FATTIBILITA' TECNICA ED ECONOMICA

Titolo elaborato :
**Raffronto interventi fondo Provincia e Fondo PNRR** | S P | 0 4

Committente:
COMUNE DI PONZA
Piazza Carlo Pisacane 9, 04027 - Ponza (LT)

**Progettista - Direttore tecnico MATEC S.R.L.**
Dott. Ing. Massimo PATRIZI

| Rif. Dis. | Data | Rev. | DESCRIZIONE | Disegnato: | Controllato: | Validato: |
|---|---|---|---|---|---|---|
| | 07/2025 | 0 | EMISSIONE | | | |

Dimensioni foglio: A4

MATEC SRL si riserva la proprietà di questo disegno con la proibizione di riprodurlo o trasferirlo a terzi senza autorizzazione scritta.
This document is property of MATEC SRL Reproduction and divulgation forbidden without written permission

Visto del Committente:

MATEC S.R.L
Via Case Palmerini, 85 - 03029 - Veroli (Fr)
p.iva: 03102860609
tel.: 0775.288714
cell.: 388.1197707
mail.: matec.amministrazione@gmail.com
Pec: matec.amministrazione@pec.it

## PLANIMETRIA GENERALE DI INTERVENTO FINANZIAMENTO PROVINCIA DI LATINA

SCALA 1:200

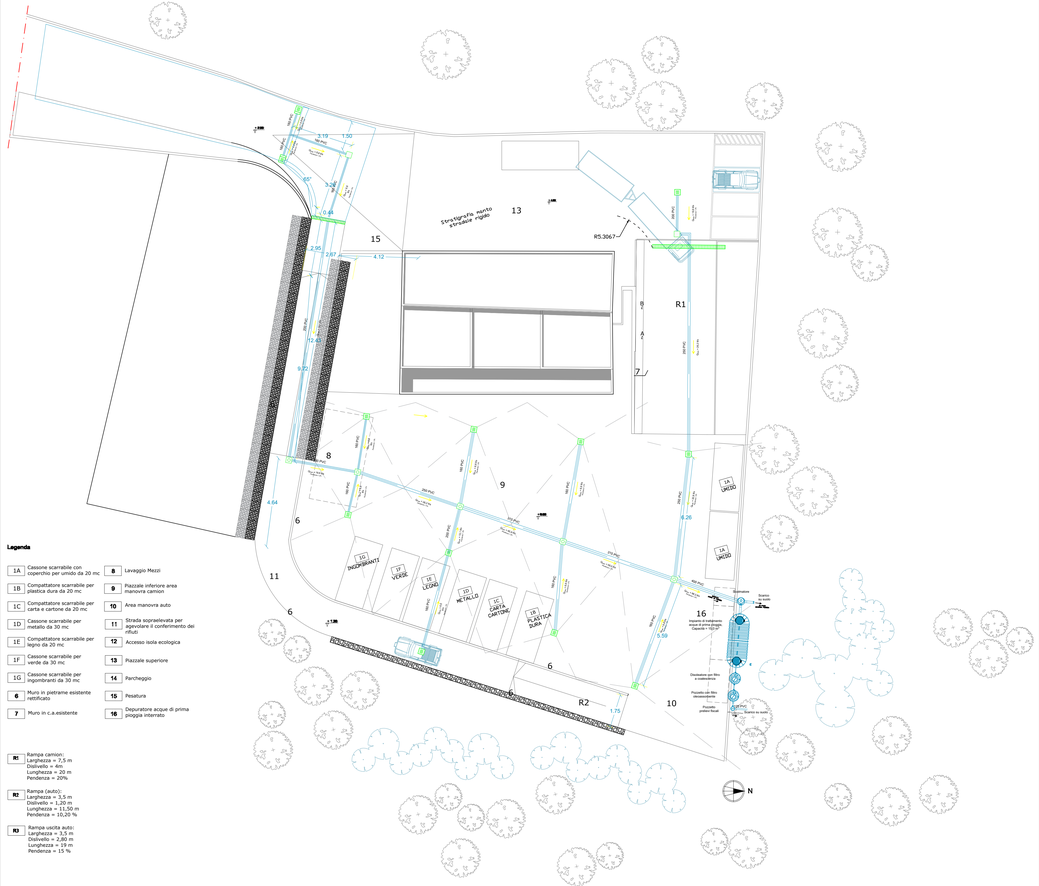


**Legenda**

| | | | |
|---|---|---|---|
| 1A | Cassone scarrabile con coperchio per umido da 20 mc | 8 | Lavaggio Mezzi |
| 1B | Compattatore scarrabile per plastica dura da 20 mc | 9 | Piazzale inferiore area manovra camion |
| 1C | Compattatore scarrabile per carta e cartone da 20 mc | 10 | Area manovra auto |
| 1D | Cassone scarrabile per metallo da 30 mc | 11 | Strada sopraelevata per agevolare il conferimento dei rifiuti |
| 1E | Compattatore scarrabile per legno da 20 mc | 12 | Accesso isola ecologica |
| 1F | Cassone scarrabile per verde da 30 mc | 13 | Piazzale superiore |
| 1G | Cassone scarrabile per ingombranti da 30 mc | 14 | Parcheggio |
| 6 | Muro in pietrame esistente rettificato | 15 | Pesatura |
| 7 | Muro in c.a.esistente | 16 | Depuratore acque di prima pioggia interrato |

| | |
|---|---|
| R1 | Rampa camion:<br>Larghezza = 7,5 m<br>Dislivello = 4m<br>Lunghezza = 20 m<br>Pendenza = 20% |
| R2 | Rampa (auto):<br>Larghezza = 3,5 m<br>Dislivello = 1,20 m<br>Lunghezza = 11,50 m<br>Pendenza = 10,20 % |
| R3 | Rampa uscita auto:<br>Larghezza = 3,5 m<br>Dislivello = 2,80 m<br>Lunghezza = 18 m<br>Pendenza = 15 % |

## PLANIMETRIA GENERALE DI INTERVENTO FINANZIAMENTO PNRR

SCALA 1:200

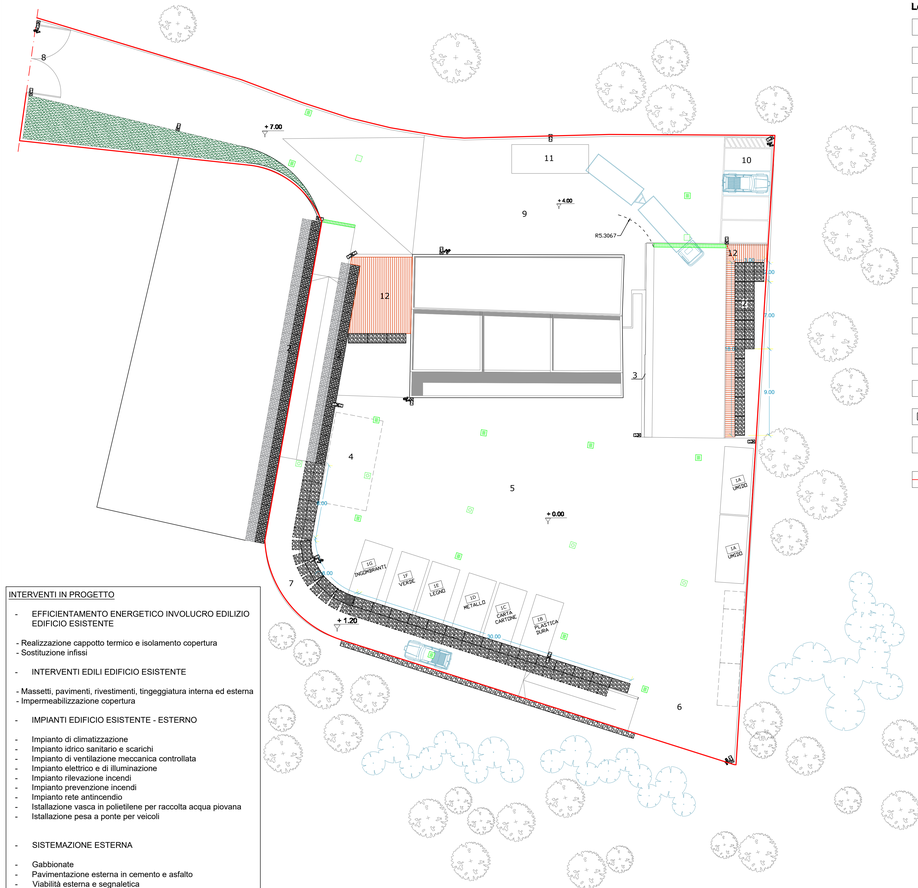


**Legenda**

| | |
|---|---|
| 1 | Area compattatori/scarrabili |
| 2 | Consolidamento scarpate con gabbionate |
| 3 | Muro in c.a.esistente |
| 4 | Lavaggio Mezzi |
| 5 | Piazzale inferiore area manovra canion |
| 6 | Area manovra auto |
| 7 | Strada sopraelevata per agevolare il conferimento dei rifiuti |
| 8 | Accesso isola ecologica |
| 9 | Piazzale superiore |
| 10 | Parcheggio |
| 11 | Pesatura |
| 12 | Scarpate in terra risagomate |
| | Lampione singolo LED |
| | Lampione Doppio LED |
| | Telecamere videosorveglianza (n. 6) |
| | Recinzione area isola ecologica con rete e paletti h min = 2 m |

INTERVENTI IN PROGETTO

- EFFICIENTAMENTO ENERGETICO INVOLUCRO EDILIZIO EDIFICIO ESISTENTE

- Realizzazione cappotto termico e isolamento copertura
- Sostituzione infissi

- INTERVENTI EDILI EDIFICIO ESISTENTE

- Massetti, pavimenti, rivestimenti, tinggegiatura interna ed esterna
- Impermeabilizzazione copertura

- IMPIANTI EDIFICIO ESISTENTE - ESTERNO

- Impianto di climatizzazione
- Impianto idrico sanitario e scarichi
- Impianto di ventilazione meccanica controllata
- Impianto elettrico e di illuminazione
- Impianto rilevazione incendi
- Impianto prevenzione incendi
- Impianto rete antincendio
- Istallazione vasca in polietilene per raccolta acqua piovana
- Istallazione pesa a ponte per veicoli

- SISTEMAZIONE ESTERNA

- Gabbionate
- Pavimentazione esterna in cemento e asfalto
- Viabilità esterna e segnaletica